



SUISAG
 Allmend 10
 CH-6204 Sempach
 Telefon +41 41 462 65 50
 Email info@suisag.ch

LUIGI

5.8504.XE9

04.11.2024

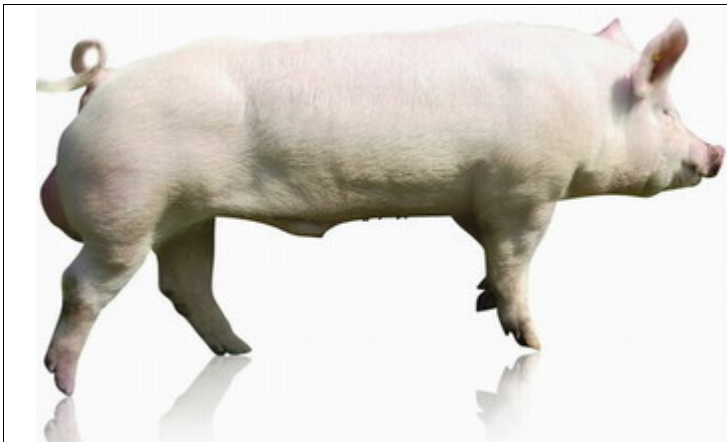

Mastschweine von LUIGI haben:

- gute Fleischqualität

LUIGI ist Coli F18 + F4 resistent

Abstammung

Rasse: PREMO®	Vater: 5 3110 XE9	VV: 5 7383 XE8
Tier-ID: 5 8504 XE9	Name: KUNATH	VM: 5 8357 XE8
Name: LUIGI	Mutter: 5 2349 XE9	MV: 5 4128 EB5
Geburt: 25.04.23		MM: 5 4406 XE8

Zuchtwerte & Marker		Naturalzuchtwerte		negativ	positiv	erwartete NK-Leistung
EPI 82		Tageszunahmen [g/Tag]	-11			655 g/Tag
GZW 124	B% 81	Futtermittelnutzung [kg/kg]	+0.03			2.45 kg/kg
PZW 125	B% 81	Magerfleischanteil [%]	-1.03			56.79 %
FBI 133		Fleischmass [mm]	-0.03			55.72 mm
		Intramuskuläres Fett [%]	+0.34			2.44 %
CF18 A/A	CF4 R/R	Tropfsaftverlust [%]	-0.47			2.49 %

-2 -1 0 +1 +2
genetische Standardabweichung



Sperma und SuisShop



Bestellzeiten: Mo - Fr vor 09:30 Uhr
 Telefon: D: 041 462 65 65
 F: 041 462 65 45
 Email: sperma@suisag.ch
 Depotstellen: siehe www.suisag.ch

