SUISAG
Allmend 10
CH-6204 Sempach
Telefon +41 41 462 65 50
Email info@suisag.ch

NICK

5.7958.X1

03.11.2026

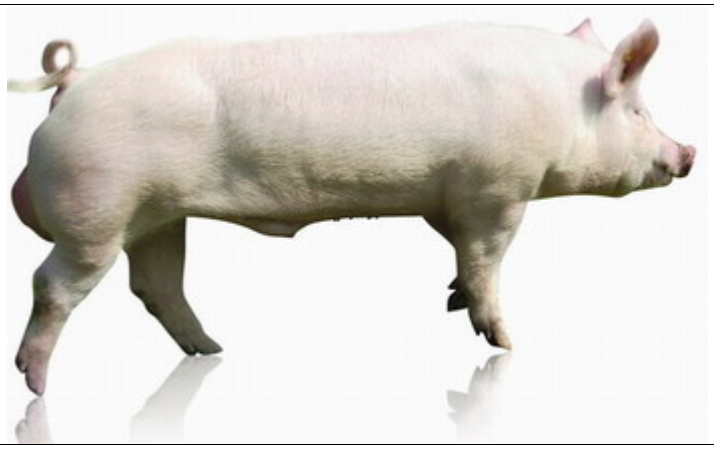

Mastschweine von NICK haben:

- **gute Futterverwertung**
- **hohe Fleischigkeit**

NICK ist Coli F18 + F4 resistent

Abstammung

Rasse:	**PREMO®**	**Vater:**	5 2577 X1	**VV:**	5 7391 XE9
Tier-ID:	**5 7958 X1**	Name:	**MAEL**	**VM:**	5 2665 XE9
Name:	**NICK**	**Mutter:**	5 9573 XE9	**MV:**	5 2340 XE9
Geburt:	09.04.25			**MM:**	5 4996 XE9

Zuchtwerte & Marker				Naturalzuchtwerte		erwartete NK-Leistung
EPI	**112**			Tageszunahmen [g/Tag]	-12	653 g/Tag
GZW	**102**	B%	80	Futterverwertung [kg/kg]	-0.04	2.33 kg/kg
PZW	**99**	B%	80	Magerfleischanteil [%]	+0.91	58.51 %
FBI	**86**			Fleischmass [mm]	+0.37	57.62 mm
				Intramuskuläres Fett [%]	-0.18	2.35 %
CF18	**A/A**	**CF4**	**R/R**	Tropfsaftverlust [%]	+0.14	2.26 %

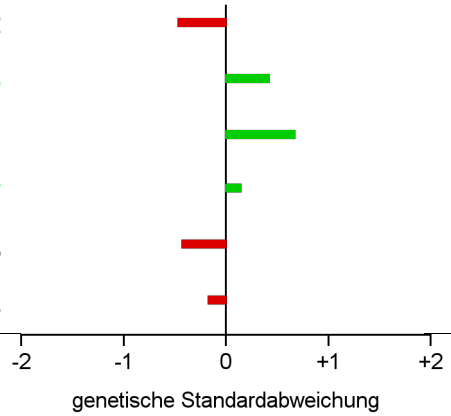

Sperma und SuisShop



Bestellzeiten: Mo - Fr vor 09:30 Uhr

Telefon: D: 041 462 65 65
F: 041 462 65 45

Email: sperma@suisag.ch

Depotstellen: siehe www.suisag.ch

